正修科技大學醫學工程學位學程

『實務專題』課程實施辦法流程圖
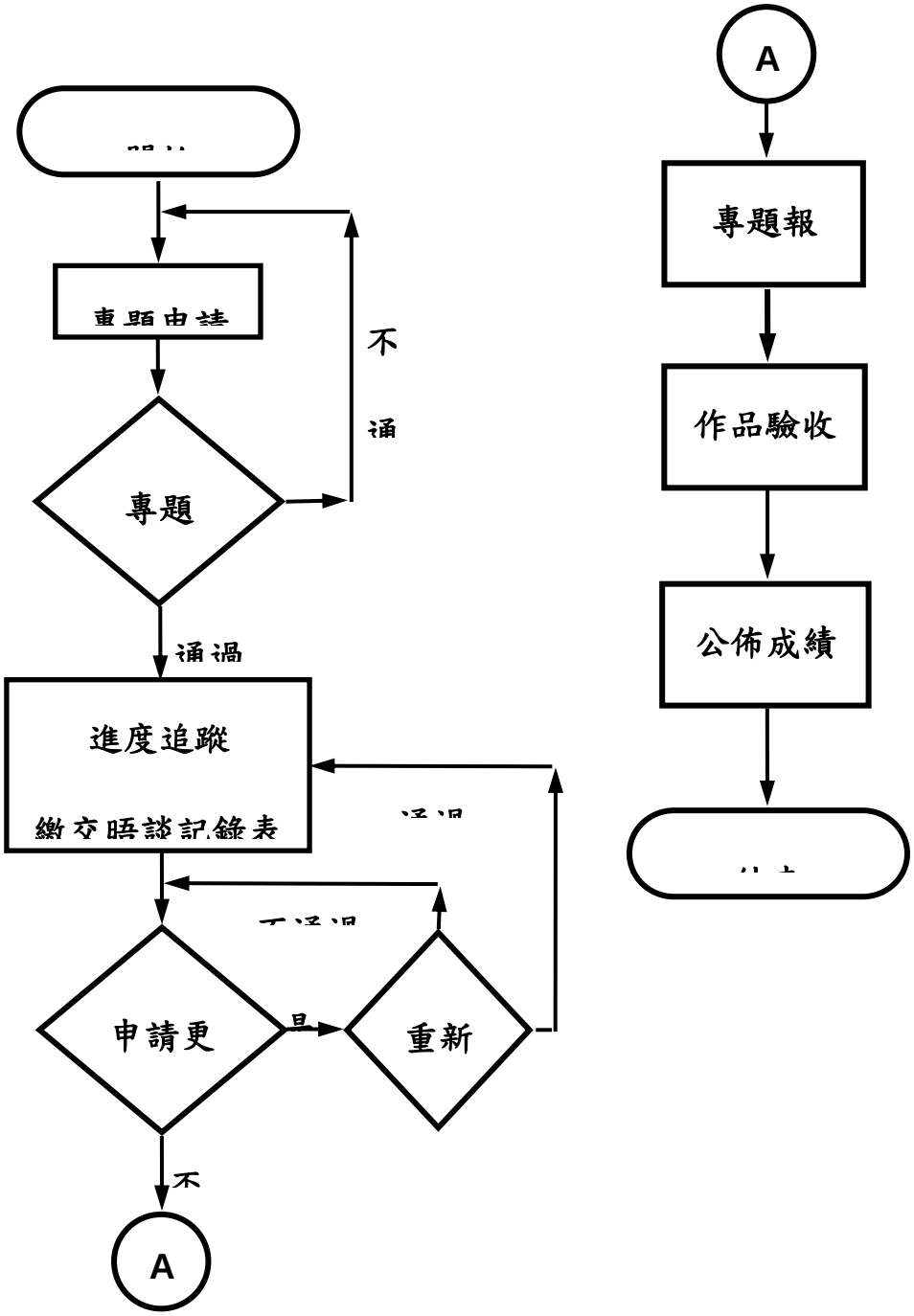
實務專題為三年級下學期及四年級上學期必修之課程，為使同學了解實務專題之規定及流程，順利進行專題之製作，特定本辦法以為遵循。製作之流程如圖所示，並說明於下列各項：